

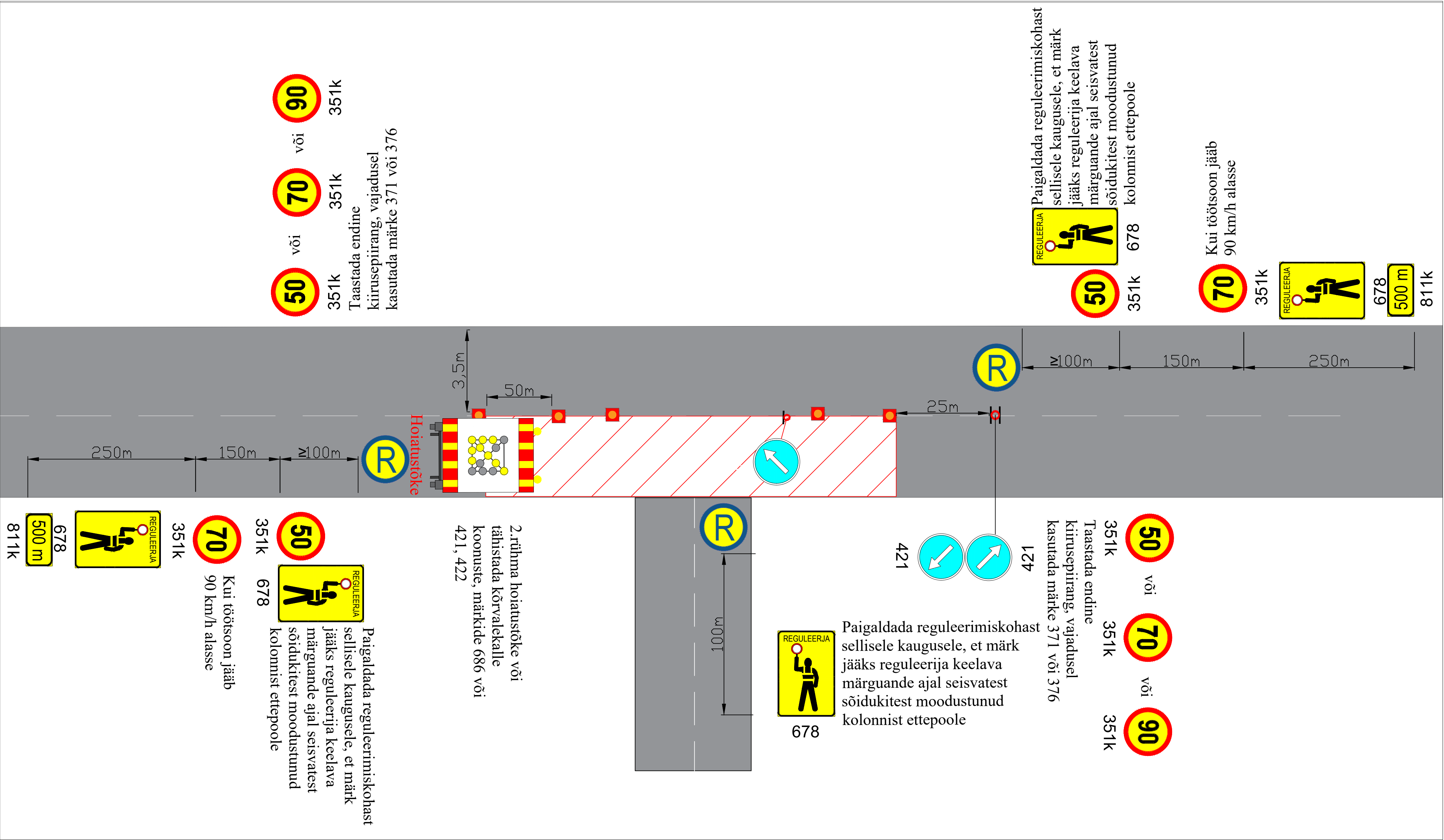



Märkused:		Lisa märkused:		LEPPEMÄRGID		<div><div><div><div></div><div>Tähe pöik 8, Kambja vald, Tartu maakond</div><div>Telefon: +372 5248 400</div><div>E-post: info@lounaliiklus.ee</div></div><div><div>Koostas:</div><div>Indrek Vähi</div></div><div><div>Tellijä:</div><div>Tref AS</div></div></div></div> <div><div>Projekti nimetus:</div><div>Katte taastusremont</div></div> <div><div>Objekti asukoht:</div><div>Tee nr 45 Tartu-Räpina-Värskä km</div><div>28,036 - 31,412</div></div> <div><div>Joonis:</div><div>Üldtähistuse paigaldus</div></div>		<div>Kuupäev</div> <div>06.05.2025</div>
1. Muud olemasolevad liiklusmärgid, mis lähevad vastuollu antud ajutise ehitusaege liiklusskeemiga, tuleb kinni katta.		1. Aasta keskmine ööpäevane liiklus 2341		<div><div><div></div><div>Töötsoon</div></div><div><div><div></div><div>Paigaldatav ajutine liiklusmärk</div></div><div><div><div></div><div>Olemasolev liiklusmärk</div></div></div></div></div>		<div>Töö nr:</div> <div>109/25</div>		
2. Vajadusel korrigeerida liiklusskeem tööetapil olukorra kohaseks.		Sõiduaudod ja pakiaudod (%) 93				<div>Joonis nr :</div> <div>1 - (6)</div>		
3. Vajadusel lisada objektile täiendavaid liiklusmärke.		Veoaudod ja autobussid (%) 2						
4. Ajutised ehitusaegeid liiklusmärgid tuleb paigaldada nii, et nad on liiklejale üheselt mõistetavad ja arusaadavad.		Autorongid (%) 5						
5. Tagada kogu ehitustööde vältel ajutiste liiklusmärkide püstiolek ja loetavus.								
6. Joonist lugeda märgitud numbrite järgi.								



Märkused:	Lisa märkused:			LEPPEMÄRGID		 Tähe põik 8, Kambja vald, Tartu maakond Telefon: +372 5248 400 E-post: info@lounaliiklus.ee	Projekti nimetus: Katte taastusremont		Kuupäev 06.05.2025	
	1. Muud olemasolevad liiklusmärgid, mis lähevad vastuollu antud ajutise ehitusaegse liiklusskeemiga, tuleb kinni katta. 2. Vajadusel korrigeerida liiklusskeem tööetapil olukorra kohaseks. 3. Vajadusel lisada objektile täiendavaid liiklusmärgid. 4. Ajutised ehitusaegsed liiklusmärgid tuleb paigaldada nii, et nad on liiklejale üheselt mõistetavad ja arusaadavad. 5. Tagada kogu ehitustööde vältel ajutiste liiklusmärkide püstiolek ja loetavus. 6. Joonist lugeda märgitud numbrite järgi.			 Töötsoon			 Paigaldatav ajutine liiklusmärk		Töö nr: 109/25	
									Objekti asukoht: Tee nr 45 Tartu-Räpina-Värskas km 28,036 - 31,412	
			 Olemasolev liiklusmärk		Koostas: Indrek Vähi		Joonis: Poole tee sulgemine reguleerijatega		Möötkava	

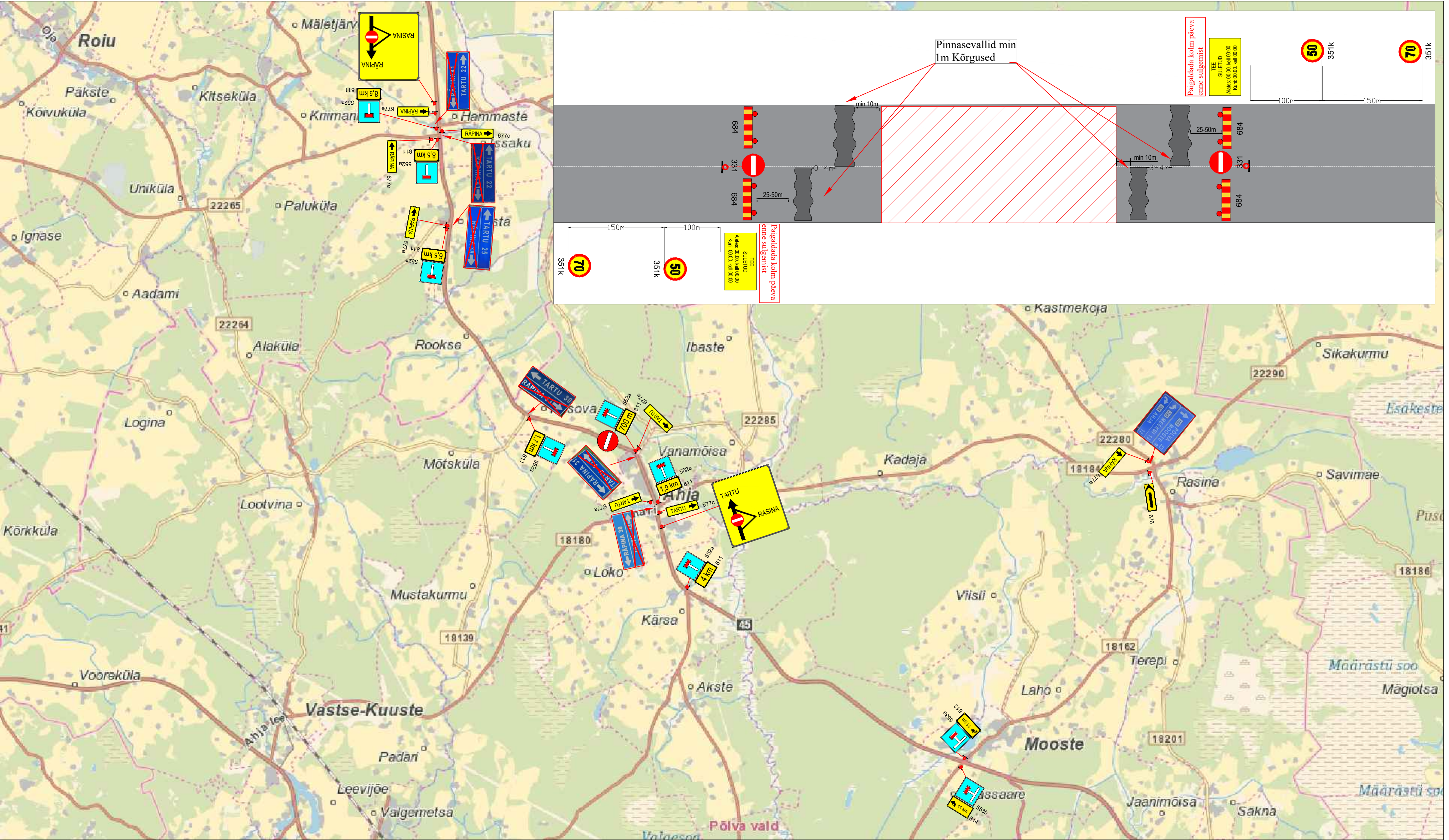

Märkused:

- Muud olemasolevad liiklusemärgid, mis lähevad vastuollu antud ajutise ehitusaegse liikluskorraldusega, tuleb kinni katta.
- Vajadusel korrigeerida liikluskorralduse tööetapil olukorra kohaseks.
- Vajadusel lisada objektile täiendavaid liiklusemärgid.
- Ajutised ehitusaegsed liiklusemärgid tuleb paigaldada nii, et nad on liiklejale üheselt mõistetavad ja arusaadavad.
- Tagada kogu ehitustööde vältel ajutiste liiklusemärgide püstitamine ja loetavus.
- Joonist lugeda märgitud numbrite järgi.

Lisa märkused:

- Aasta keskmine ööpäevane liiklus 2341
Sõidua autod ja pakiautod (%) 93
Veoa autod ja autobussid (%) 2
Autorongid (%) 5

LEPPEMÄRGID			<div>Lõunaliiklus Sinu liikluskorraldaja</div> <div>Tähe põik 8, Kambja vald, Tartu maakond Telefon: +372 5248 400 E-post: info@lounaliiklus.ee</div> <div><div>Koostas:</div><div>Indrek Vähi</div></div> <div>Tellijä: Tref AS</div>	Projekti nimetus: Katte taastusremont		Kuupäev 06.05.2025
<div></div>	Töötsoon	<div></div> Paigaldatav ajutine liiklusmärk		Objekti asukoht: Tee nr 45 Tartu-Räpina-Värskä km 28,036 - 31,412		Töö nr: 109/25
		<div></div> Olemasolev liiklusmärk				Joonis nr : 3 - (6)
					Joonis: Tee sulgemine	Möötkava

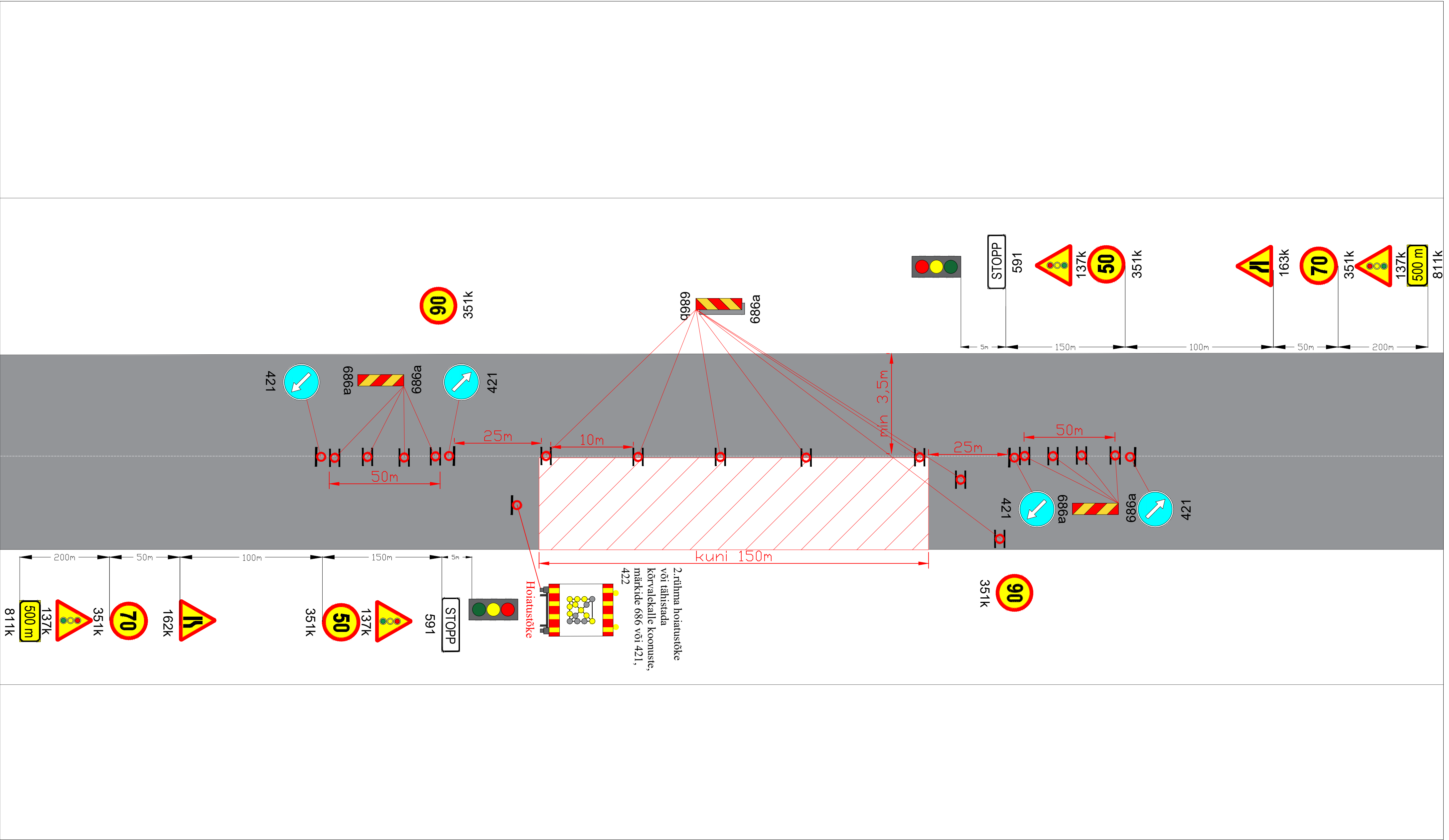

Märkused:

- Muud olemasolevad liiklusemärgid, mis lähevad vastuollu antud ajutise ehitusaegse liikluskorraldusega, tuleb kinni katta.
- Vajadusel korrigeerida liikluskorralduse tööetapil olukorra kohaseks.
- Vajadusel lisada objektile täiendavaid liiklusemärgid.
- Ajutised ehitusaegsed liiklusemärgid tuleb paigaldada nii, et nad on liiklejale üheselt mõistetavad ja arusaadavad.
- Tagada kogu ehitustööde vältel ajutiste liiklusemärgide püstitolek ja loetavus.
- Joonist lugeda märgitud numbrite järgi.

Lisa märkused:

- Aasta keskmine ööpäevane liiklus 2341
Sõiduaudod ja pakiautod (%) 93
Veoaudod ja autobussid (%) 2
Autorongid (%) 5

LEPPEMÄRGID			 Tähe põik 8, Kambja vald, Tartu maakond Telefon: +372 5248 400 E-post: info@lounaliiklus.ee	Projekti nimetus: Katte taastusremont	Kuupäev 06.05.2025
 Töötsoon	 Paigaldatav ajutine liiklusmärk				Töö nr: 109/25
 Olemasolev liiklusmärk				Objekti asukoht: Tee nr 45 Tartu-Räpina-Värskas km 28,036 - 31,412	Joonis nr : 4 - (6)
Koostas: Indrek Vähi			Tellijä: Tref AS	Joonis: Poole tee sulgemine fooridega	Mõõtka

Bussipeatuse ümberehitus

Diagram illustrating the reconstruction of a bus stop (Bussipeatuse ümberehitus). The diagram shows a cross-section of a road with a bus stop area. A red 'X' in a blue box labeled '541a' indicates a removed sign. A blue box labeled '541a' with a bus icon indicates a new sign. A circular blue sign with a white arrow points right. A red line indicates a 10m distance. A yellow and red striped box labeled '686b' and a blue box labeled '686b' are shown. Red lines connect the signs to the bus stop area.

1. Muud olemasolevad liikluskärgid, mis lähevad vastuollu antud ajutise ehitusajaga liikluskärgemiga, tuleb kinni katta.
2. Vajadusel korrigeerida liikluskärgem töötajaliikluskärgem kohaseks.
3. Vajadusel lisada objektile täiendavaid liikluskärgemärgke.
4. Ajutise ehitusajaga liikluskärgem tuleb paigaldada nii, et nad on liikleajale üheselt mõistetavad ja arusaadavad.
5. Tagada kogu ehitustööde vältel ajutise liikluskärgemärgke püstiolek ja loetavus.
6. Joonist lugeada märgitule nähtav järgi.

1.	Aasta keskmine ööpäevane liiklus	2341
	Sõiduautod ja pakiautod (%)	93
	Veoa autod ja autobussid (%)	2
	Autorongid (%)	5

70

Mõõtkava

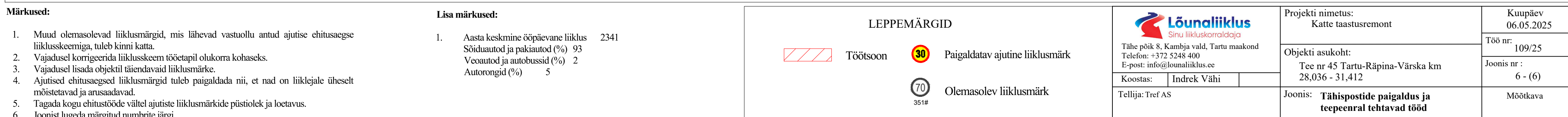

LEPPEMÄRGID		 <p>Tähe pöik 8, Kambja vald, Tartu maakond Telefon: +372 5248 400 E-post: info@lounaliiklus.ee</p>	Projekti nimetus: Katte taastusremont		Kuupäev 06.05.2025
	Töösoon			Paigaldatav ajutine liiklusemärk	Töö nr: 109/25
	Olemasolev liiklusemärk		Koostas:	Indrek Vähi	Joonis nr : 6 - (6)
	351#		Tellija: Tref AS		Joonis: Tähispostide paigaldus ja teepeenral tehtavad tööd
				Mõõtkava	